Портативные пластиковые корпуса

Серия G9xx тип C

Пластиковые литые корпуса, предназначенные для использования в малогабаритных портативных устройствах и клавиатурах.

Применение:
- пультах дистанционного управления;
- пультах управления контроллерами и другими подобными устройствами;
- полевых и портативных устройствах (измерительных и контрольных приборах).

Материал:
- изготовлены из высокопрочного ABS пластика;
- светло-серый и черный цвета.
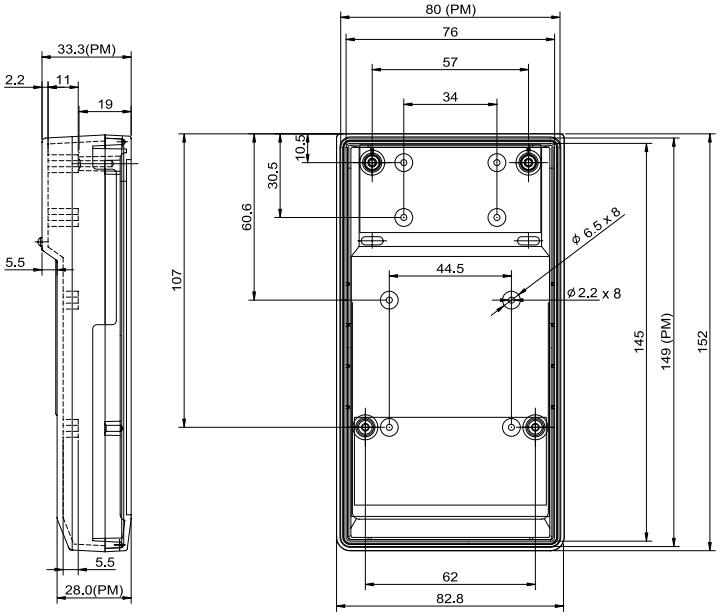
Модель	Цвет	Размер, мм
G959G	серый	152x82,8x33,3
G959B	черный	151x82,8x33,3